



Epik



Capacitación Epik

Proceso: Gestión de refinanciación y abono al plan de pagos

Lunes 20 de septiembre 2021



Acuerdos



Silencia el micrófono y desactiva la cámara

Para tener una mejor comunicación es necesario que silencies el micrófono y apagues tu cámara como se muestra a continuación:



Levanta la mano para participar

Haz uso del siguiente ícono en caso de querer participar. Luego de hacerlo, recuerda bajar la mano.



Usa el chat

Si tienes alguna duda o quieres hacer un comentario adicional también puedes usar el chat que a continuación se muestra:





Objetivos de la sesión:

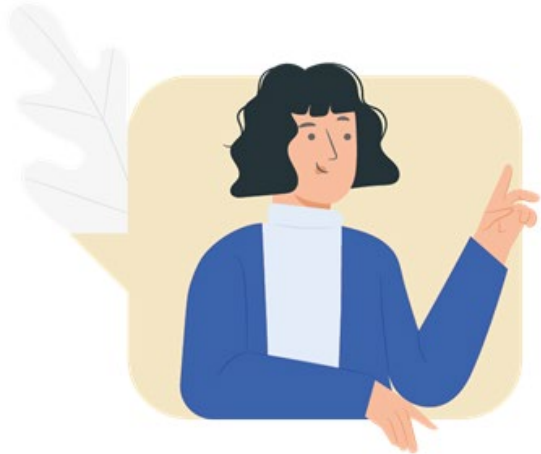

- ✓ Identificar los procesos administrativos en los que interviene Apoyo Financiero.

Gestión de refinanciación

Objetivo



Recibir solicitudes de refinanciación o abonos al plan de pagos por parte del estudiante con el fin de disminuir el capital o cambiar las condiciones del plan de pago.



Alcance



Este proceso contempla desde la solicitud de abono al plan de pagos o refinanciación por parte del estudiante al Área de Apoyo financiero, para proceder con el estudio y aprobación de la refinanciación por parte del comité EAFIT a tu alcance, hasta el registro del nuevo plan de pago por abono, en los casos en los que apliquen.



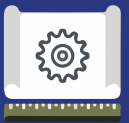

Gestión de refinanciación

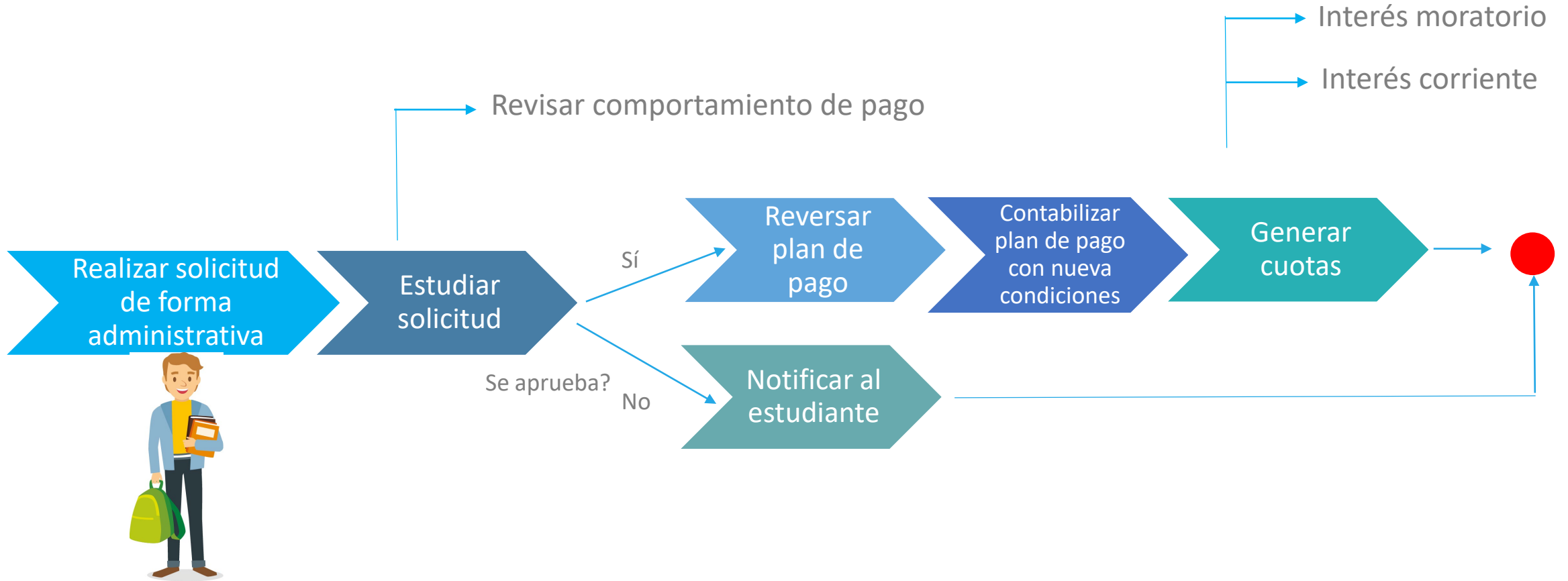



Insumos para la práctica



<https://tpservicios.omega.eafit.edu.co/psp/EACS92TS/EMPLOYEE/SA/>



Usuarios

Contraseña

CAPA_FINANZAS1
CAPA_FINANZAS2
CAPA_FINANZAS2
CAPA_FINANZAS3
CAPA_FINANZAS4
CAPA_FINANZAS5
CAPA_FINANZAS6
CAPA_FINANZAS7
CAPA_FINANZAS8
CAPA_FINANZAS9
CAPA_FINANZAS10

CAPA2021*

¡Iniciemos!

Gestión administrativa



Gestionar solicitudes

1 Verificar la aplicación correcta del abono

Funcionalidad

Cuentas de Cliente

Ruta

Menú Principal > Finanzas del Alumnado > Cuentas de Cliente

2 Estudiar solicitud de refinanciación

Funcionalidad

Cuentas de Cliente

Ruta

Menú Principal > Finanzas del Alumnado > Cuentas de Cliente

Funcionalidad

Mantenimiento Financiación

Ruta

Menú Principal > Finanzas del Alumnado > Financiación > Mantenimiento Financiación

3 Reversar plan de pago - refinanciación

Funcionalidad

Mantenimiento Financiación

Ruta

Menú Principal > Finanzas del Alumnado > Financiación > Mantenimiento Financiación

Pestaña: Refinanciar



Gestionar solicitudes

4 Contabilizar plan de pago con nueva condición

Funcionalidad

Financiación Corto Plazo

Ruta

Menú Principal > Finanzas del Alumnado > Financiación > Financiación Corto Plazo

5 Generar pagaré, carta de instrucciones y detalla PP

Funcionalidad

Mantenimiento Financiación

Ruta

Menú Principal > Finanzas del Alumnado > Financiación > Mantenimiento Financiación

Funcionalidad

Mantenimiento Financiación Largo Plazo

Ruta

Menú Principal > Finanzas del Alumnado > Financiación > Financiación Largo Plazo > Mantenimiento Financiación Largo Plazo



Notificaciones



Estados

Solicitado

En estudio

Aprobado

Rechazado

Contabilizado

Cancelado

28 de Mayo de 2021

Estimado(a)

CLAUDIA PATRICIA YEPES ARROYAVE

ID: 1000076281

Grado Académico: Pregrado

Programa Académico: Derecho

Te informamos que la solicitud 000000000000102 de plan de financiación REGPRECP se encuentra en estado **En estudio.**

Fecha Solicitud: 2021-05-27

Observaciones:

Universidad EAFIT

Inspira Crea Transforma



Vigilada Mineducación | www.eafit.edu.co

Reporte

Permite consolidar la información de las solicitudes de plan de pago.

Consulta: EA_SOLICITUDES_PLAN_DE_PAGO

EA_SOLICITUDES_PLAN_DE_PAGO - CONSULTA DE SOLICITUDES PLAN P

ID Empleado:

Línea de Crédito:

Institución Académica:

Grado Académico:

Programa Académico:

Ciclo Lectivo:

Estado Solicitud:

Fecha de la solicitud:

[Ver Resultado](#)

Descargar resultado en: [Hoja de cálculo Excel](#) [Archivo Texto CSV](#) [Archivo XML \(21 kb\)](#)

[Ver Todo](#)

	Unidad Negocio	Ciudad	ID Estudiante	Institución Académica	Grado Académico	Programa Académico	No. Solicitud Formulario	Plan de pago en formulario	Tipo de Financiación	Valor Financiado	Título Valor	Estado Financiación	Fecha Solicitud	Fecha contabilización	Tipo Doc Identidad	Doc Identidad	Nombre
1	MEDEL	Medellin	1000225896	EAFIT	PREG	083	000000000000100	CP8045	CP8045	2290954	Pagaré	Contabilizado	27/05/2021	27/05/2021	CC	7539548	ANA
2	MEDEL	Medellin	1000225896	EAFIT	PREG	083	000000000000100	CP8045	CP8045	2290954	Pagaré	Contabilizado	27/05/2021	27/05/2021	CC	7539548	ANA
3	MEDEL	Medellin	1000226112	EAFIT	PREG	001	000000000000101	CP8045	CP8045	2618234	Pagaré	Contabilizado	27/05/2021	27/05/2021	TI	4561234568	ÁNGELA
4	MEDEL	Medellin	1000226112	EAFIT	PREG	001	000000000000101	CP8045	CP8045	2618234	Pagaré	Contabilizado	27/05/2021	27/05/2021	TI	4561234568	ÁNGELA
5			1000030859	EAFIT	PREG	001	000000000000099	CP8045							TI	1000414197	ALEJANDRO
6			1000117161	EAFIT	PREG	001	000000000000094	CP8045					12/05/2021		CC	1193071407	MARIA
7			1000117161	EAFIT	PREG	001	000000000000094	CP8045					12/05/2021		CC	1193071407	MARIA
8			1000212438	EAFIT	PREG	001	000000000000095	CP8045					12/05/2021		CC	1193271666	VICTOR
9			1000212438	EAFIT	PREG	001	000000000000095	CP8045					12/05/2021		CC	1193271666	VICTOR
10			1000212438	EAFIT	PREG	001	000000000000096	CP8045							CC	1193271666	VICTOR
11			1000225896	EAFIT	PREG	083	000000000000100	CP8045					27/05/2021		CC	7539548	ANA

Material de estudio

Documentación DINFO EPIK

E EPIK

Inicio + Nuevo Cargar Editar en vista de cuadrícula Compartir Copiar vínculo Sincronizar Descargar Todos los ítems

Bloc de notas

Documentos Documentos > 05-Proyectos > 07-FNF > 03-Procesos > 15-ProcesosDocumentadosÁreas > SocializacionesyCapitaciones_ProcesosFinancieros

Nombre	Modificado	Modificado por	+ Agregar columna
01_Facturación a empresas	17 de febrero	Yury Paulina Gomez C...	
02_Asignación de descuentos	17 de febrero	Yury Paulina Gomez C...	
03_Gestión de recaudos	17 de febrero	Yury Paulina Gomez C...	
04_Operaciones de caja	17 de febrero	Yury Paulina Gomez C...	
05_Gestión de financiación	17 de febrero	Yury Paulina Gomez C...	
06_Gestión de refinanciación y abono al plan de pagos	17 de febrero	Yury Paulina Gomez C...	
07_Reversiones otros conceptos académicos	17 de febrero	Yury Paulina Gomez C...	
08_Gestión de cobro	17 de febrero	Yury Paulina Gomez C...	
09_Gestión de reembolsos y saldos a favor	17 de febrero	Yury Paulina Gomez C...	



<https://shorturl.at/hrBDQ>

¡GRACIAS!